



D'ORLEAC  
PROFESSIONAL





### SUNTRACE

Crema BB color, ligera y fresca que permite uniformar la coloración del rostro dándole un aspecto bronceado natural. Sus ingredientes activos hidratan y protegen la piel de los efectos agresivos del entorno.

XC60001 · CREMA COLOR SUNTRACE

### DUO CONCEALER

LÁPIZ CORRECTOR

Lápiz jumbo doble, diseñado para corregir fácilmente las imperfecciones del cutis como ojeras, manchas y granitos gracias a su textura suave y cremosa con acabado mate. La fórmula es libre de aceite, sin parabenos, sin conservantes y contiene antioxidantes naturales. Se aplica sobre la zona a corregir, extendiéndolo ligeramente con una esponja o la yema de los dedos, y se procede a la posterior aplicación de la base de maquillaje. Testado dermatológicamente.

XL211 / (+ref. color) · DUO CONCEALER · 2 tonos



### CORRECTOR ILUMINADOR

CORRECTOR EN CREMA

Disimula ojeras y pequeñas imperfecciones. Tiene un efecto antiarrugas por su contenido en extracto de maíz, que promueve la actividad celular, reduciendo el número y la profundidad de las arrugas, y también por sus ingredientes específicos que rellenan las más finas. Aplicar el producto sobre la zona deseada y con una esponja o la yema del dedo dar toquitos hasta que se funda con la piel.

XC490 / (+ref. color) · CORRECTOR EN CREMA · 3 tonos



\*Los colores son orientativos.

### NEBULA

MAQUILLAJE NUTRITIVO HIDRATANTE

Maquillaje fluido de tratamiento con un complejo hialurónico, vitaminas y extractos vegetales para iluminar la piel, hidratarla y perfeccionar la tez. La textura fresca y ligera de cobertura modulable se desliza sobre la piel dejándola suave y lisa. Los ingredientes hidratantes, reestructurantes y con propiedades antioxidantes ayudan a mantener la piel saludable. El acabado nude no se desvanece durante el día y el color se mantiene real gracias al tratamiento especial de los pigmentos. Aplicar uniformemente sobre cara y cuello, con una esponja o la yema de los dedos y dejar fijar.

Fórmula sin parabenos.

XM301 / (+ref. color) · MAQUILLAJE FACIAL · 7 tonos

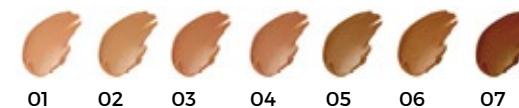

### MATT & CARE

MAQUILLAJE HIDRATANTE MATE

Maquillaje de tratamiento fluido, no transfer, de cobertura modulable, textura ligera, de tacto sedoso con un acabado mate. Contiene ingredientes con propiedades hidratantes, protectoras y antiarrugas. También incluye filtros solares que aportan protección contra la radiación. Se extiende fácilmente permaneciendo inalterado y confortable durante toda la jornada. Aplicar uniformemente sobre el rostro y el cuello extendiéndolo con una esponja o la yema de los dedos y dejar fijar. Fórmula sin parabenos.

XM311 / (+ref. color) · MAQUILLAJE FACIAL · 5 tonos



\*Los colores son orientativos.



**CMC**

FONDO DE MAQUILLAJE COMPACTO EN CREMA

Crema para un cutis radiante, homogéneo y ópticamente alisado. La textura innovadora y extremadamente sensorial se funde sobre la piel convirtiéndose en un bálsamo facial. Fácil de aplicar, es un maquillaje ideal para uniformizar y mejorar el tono de la piel suavizando los defectos. Se puede utilizar tanto como fondo de maquillaje de cobertura ligera o como un bronceador suave con un acabado natural satinado. Fórmula ligera para un uso confortable durante toda la jornada. Formula oil free, testado dermatológicamente.

XM306 / (+ref. color) · MAQUILLAJE CMC · 3 tonos



**HIDRAVEL**

MAQUILLAJE COMPACTO EN POLVO

Polvo de textura microfina y tacto cremoso, cobertura ligera y acabado natural. El tratamiento de sus partículas le aporta suavidad y larga duración. La fórmula incorpora ingredientes hidratantes, para sentirlo fresco y confortable toda la jornada, incluso en pieles secas. Se aplica con borla extendiéndolo uniformemente sobre el rostro y cuello bien limpios.

XM305 / (+ref. color) · HIDRAVEL · 5 tonos



**POLVO MATIZADOR**

POLVO MATIZADOR COMPACTO

De textura ultrafino y transparente especialmente indicado para fijar bases de maquillaje cremosas sin modificar el color y para eliminar los brillos de la piel sin resecarla. Se puede aplicar con la borla incluida en el estuche o con una brocha facial de pelo natural.

XP890802 · POLVO MATIZADOR COMPACTO

\*Los colores son orientativos.



**PERFECT BLUSH**

COLORETE CON EFECTO SOFT-FOCUS ANTIARRUGAS

Colorete compacto doble para reducir ópticamente las imperfecciones de la piel, tales como arrugas, gracias a la combinación de tres polvos que corrigen las proporciones y se adaptan a la luz. El rostro parece más liso, más joven. La textura suave y sedosa, desliza sobre la piel para un resultado natural. Los colores que componen el dúo se pueden utilizar solos o mezclados. Se aplica con una brocha facial sobre pómulos y mejillas difuminando con movimientos circulares. Fórmula sin parabenos.

XC481 / (+ref. color) · PERFECT BLUSH · 2 tonos



**COLORETE**

COLORETE EN POLVO COMPACTO

Colorete de textura sedosa y suave. Su fórmula avanzada le confiere una gran ligereza, un acabado natural o satinado y larga persistencia. El espejo integrado junto con el aplicador de pelo natural permiten hacer retoques en cualquier momento.

XC480 / (+ref. color) · COLORETE · 4 tonos



\*Los colores son orientativos.



### LIGHT ILUMINADOR CARA Y OJOS

Iluminador crema para iluminar, realzar, esculpir ojos y rostro. El tono es perfecto para cualquier color de piel. Textura ligera se desliza sobre la piel y se trabaja sin esfuerzo. Es cómodo de aplicar y de llevar. Los pigmentos irisados captan la luz y perfeccionan el maquillaje. Fórmula larga duración.

XI2001

### PALETA D'ORLEAC MOSAIC FACE

La paleta se compone de un bronceador y de 4 iluminadores en polvo. Esta paleta es perfecta para esculpir e iluminar el rostro.

XS61085



### KHOL

LÁPIZ DE OJOS SUAVE

Con textura muy suave, este lápiz es especialmente indicado para maquillar el interior del ojo. También se puede utilizar para delinear o redefinir la forma de los ojos así como sombrear los contornos con la ayuda del difuminador incluido. Se consigue cualquier tipo de maquillaje, del más sofisticado al más natural. Gracias a su fórmula innovadora que combina ceras especiales, la aplicación es cómoda y fácil. Con una sola pasada, la liberación del color queda uniforme, con buena adherencia y cobertura. Es resistente al calor y a la humedad. Libre de aceites y aprobado dermatológicamente.

XL230 / (+ref. color) · LÁPIZ KHOL · 8 tonos



### KAJAL

LÁPIZ DE OJOS

Lápiz perfilador cosmético diseñado para delinear la zona ocular de forma suave y precisa, con un sólo trazo gracias a la intensidad de colorido y la facilidad de deslizamiento. Su fórmula está estudiada para obtener una buena permanencia sobre la piel y un uso cómodo. La gama se compone de colores mates pero también de colores perlados para realizar cualquier tipo de maquillaje.

Es resistente al calor y a la humedad. Libre de aceites y de conservantes, aprobado dermatológicamente y oftalmológicamente.

XL220 / (+ref. color) · LÁPIZ KAJAL · 14 tonos



### BROWLINER

LÁPIZ DE CEJAS

Este lápiz dotado de un cepillo redefine las cejas y revela la belleza de cada mirada. La composición de la mina permite una definición fácil y precisa de la ceja. El acabado mate proporciona un aspecto muy natural suave o más sofisticado dependiendo de la intensidad del trazado. Aprobado dermatológicamente.

XL200 / (+ref. color) · LÁPIZ CEJAS · 6 tonos



\*Los colores son orientativos.



### DELINER

#### EYE LINER LÍQUIDO

Eye liner líquido larga duración presentado en envase tintero. Fácil de aplicación gracias a su aplicador innovador con mina de rotulador que permite la delineación del ojo con gran intensidad de color.

XE6405229 · DELINER · Eyeliner en tintero negro

### AUTOMATIC STYLO

#### PERFILADOR OJOS LARGA DURACIÓN

Lápiz perfilador para ojos, en estuche de plástico con capuchón de cierre hermético y banda de color indicativo del tono de la mina. La fórmula presenta una extraordinaria duración que hace que las líneas y perfilados permanezcan inalterados toda la jornada. El estuche incorpora un práctico sacapuntas para tener siempre la mina afilada y trazar con precisión.

Resistente al agua, al calor y a la humedad. Libre de aceites y aprobado dermatológicamente.

XL260 / (+ref. color) · LÁPIZ AUTOMÁTICO · 7 tonos



01 02 08 09 10 12 13



### ROLINER

#### EYE LINER ROTULADOR

Eye liner en forma de rotulador para una aplicación fácil, rápida y precisa. De elevada permanencia, resiste sin alterarse toda la jornada.

XE645 · ROLINER · Eyeliner en rotulador · 2 tonos (marrón y negro)



MA NE

\*Los colores son orientativos.

### MÁSCARA GEL

#### MÁSCARA TRANSPARENTE PARA PESTAÑAS Y CEJAS

Máscara gel transparente para pestañas y cejas que contiene principios activos de origen vegetal que protegen e hidratan.

Envuelve las pestañas dejándolas flexibles y brillantes a la vez que acentúa la mirada de forma natural. Peina las cejas y las fija durante todo el día.

Testado oftalmológicamente.

XR2505212TR · MÁSCARA GEL TRANSPARENTE (CEJAS Y PESTAÑAS)



### FAME LOOK 3D

#### MÁSCARA EFECTO 3D

Mascara efecto pestañas postizas para una mirada espectacular con una sola capa de producto. El particular aplicador cubre todas las pestañas en una sola pasada, haciéndolas largas, voluminosas, curvadas y definidas sin efecto cartón. La fórmula le confiere una buena resistencia a la humedad y garantiza una hidratación constante de las pestañas. Se puede utilizar sobre pestañas postizas.

XR25501NE · MÁSCARA FAME LOOK



### WATERPROOF

#### MASCARA RESISTENTE AL AGUA

Formulado para permanecer inalterada largo tiempo, esta máscara es resistente al agua y a las lágrimas. Su composición incluye ingredientes de origen natural que ayudan a cuidar y proteger el pelo de las pestañas. Su textura crema se mantiene suave y no reseca. El aplicador de silicona permite delinear las pestañas dejándolas perfectamente separadas. Se retira con un desmaquillador bifásico. Sin parabenos.

XR2704580 · MÁSCARA WATERPROOF



\*Los colores son orientativos.



### BB VOLUME

#### MÁSCARA VOLUMEN Y TRATAMIENTO

Máscara efecto volumen con ingredientes activos para cuidar de las pestañas a diario. La fórmula está enriquecida con PROLASH COMPLEX que además de dar volumen mejora el crecimiento de las pestañas. También contiene Rejulashes (2%) que aporta elasticidad, extracto de naranja para un efecto anti-oxidante y Hi-Vitalashes, activo revitalizante. Testado oftalmológicamente. Sin parabenos.

XR26101NE · MASCARA BB VOLUMEN



### BB CURL

#### MÁSCARA RIZADORA Y TRATAMIENTO

Máscara curling que cuida las pestañas a diario. Contiene ingredientes activos y antioxidantes que estimulan el crecimiento de las pestañas, las fortalecen y aumentan las defensas naturales. La textura suave y cremosa aliada con el aplicador específico define y separa las pestañas sin sobrecargarlas. La mezcla de ceras las fijan y dan el efecto rizado. Testado oftalmológicamente. Sin parabenos.

XR26301NE · MASCARA BB CURL

### BROWSTYLER

#### SOMBRAS PARA CEJAS

Polvo para rellenar y definir las cejas tiene un formato cómodo y fácil de usar. Cepillo incluido para un acabado perfecto y natural. Fórmula larga duración y resistente al agua. Contiene vitamina E.

XS6300 · N° 1, 2 Y 3 · 3 tonos



\*Los colores son orientativos.



### ROMANTIC AND LUXURY

PALETA DE 4 SOMBRAS DE OJOS

Paleta de 4 sombras de ojos brillantes (Luxury) o satinadas (Romantic), con textura sedosa para conseguir maquillajes de ojos naturales, frescos, elegantes o sofisticados. Los colores luminosos, fáciles de aplicar, adhieren perfectamente al párpado y se mantienen fijos. Se pueden emplear solos o combinados según el look deseado. Fórmula sin parabenos.

XS61096 · PALETA DE SOMBRAS ROMANTIC  
XS61097 · PALETA DE SOMBRAS LUXURY



SOMBRA DE OJOS AUTOMÁTICA

Esta sombra de ojos se caracteriza por su formulación que le confiere una elevada permanencia y por su original formato que evita roturas y suciedad, que facilita la utilización gracias a su aplicador retráctil. El formato de este cosmético lo hace muy cómodo para llevarlo en el bolso y realizar el retoque del maquillaje durante la jornada. La gama amplia se compone tanto de colores perlados como de colores mates.

XS650 / (+ref. color) · SOMBRAS MONOMATIC · 14 tonos



### SHADOW STYLO

SOMBRA DE OJOS LARGA DURACIÓN

Sombra de ojos cremosa de larga duración en formato barra retráctil. Se desliza fácilmente proporcionando una buena cobertura y sin sensación pegajosa. Resistente al agua, sudor y lágrimas. Se puede usar como eyeliner gracias al acabado en punta de la barra.

El estuche incorpora un sacapuntas y una esponja difuminadora. Atención: mantener el tapón bien cerrado. Dermatológica y oftalmológicamente testado.

XS620 / (+ref. color) · SOMBRAS SHADOW STYLO · 8 tonos



\*Los colores son orientativos.



### MOSAIC SHADOW

PALETA DE 6 SOMBRAS DE OJOS

Paleta con 6 sombras de ojos suaves y adherentes. La textura ultra fina es agradable de aplicar y de difuminar, con una liberación del color inmediata. Los tonos de las sombras de ojos permiten elaborar cualquier tipo de maquillaje, del más natural al más sofisticado. El estuche práctico y compacto incluye un espejo. Sin parabenos.

XS6108 / · N°0 XOCO, N°1 MOON, N°2 COLORS

### MOSAIC SHADOW GOLD

Paleta con 6 sombras de ojos suaves y adherentes. La textura ultra fina es agradable de aplicar y de difuminar, con una liberación del color inmediata. Los tonos de las sombras de ojos permiten elaborar cualquier tipo de maquillaje, del más natural al más sofisticado. El estuche práctico y compacto incluye un espejo. Sin parabenos.

XS61083



### MOSAIC SHADOW SUNSET

Mosaic Shadow Sunset que contiene 10 sombras de ojos. Son de textura ultra fina, fácil de aplicar, con una liberación del color inmediata. Los tonos de las sombras permiten elaborar cualquier tipo de maquillaje, del más natural al más sofisticado.

XS61084

\*Los colores son orientativos.

## VELVET

### COLOR LABIAL

Velvet es un color labial líquido de textura suave que no reseca y no queda pegajoso para unos labios perfectamente maquillados durante horas gracias a la fórmula larga duración. Cremoso al aplicar, se convierte en un velo de color intenso con acabado chic y mate. La intensidad del color es perfectamente modulable. El aplicador esponja permite un maquillaje preciso. Fórmula sin parabenos y testado dermatológicamente.

XB268 / (+ref. color) · COLOR LABIAL VELVET · 14 tonos



01 02 03 04 05 06 07 08 09 10 11 12 13 14



## LIP LINER

### LAPIZ PERFILADOR DE LABIOS

Para maquillar el contorno del labio antes de aplicar la barra. La mina está formulada para ofrecer un trazo suave y una coloración intensa con una sola pasada, permaneciendo largo tiempo inalterado. Contiene Vitamina E, Carnauba y Candelilla con propiedades hidratantes, antioxidantes y protectoras. Fórmula libre de aceites minerales, parafinas y conservantes. Aprobado dermatológicamente.

XL240 / (+ref. color) · LÁPIZ DE LABIOS · 10 tonos



51 52 55 56 57 58 60 62 63 66



## BRILLO LABIAL

### BRILLO LABIAL

Un producto imprescindible en el estuche de maquillaje. Brillo labial hidratante, ultra brillante, no pegajoso con textura fluida, comfortable de llevar. Lleva un aplicador de esponja muy práctico. Aplicar directamente sobre el labio o sobre la barra de labios para proporcionar un acabado brillante. Fórmula sin parabenos.

XB650 · BRILLO LABIAL · 5 tonos



02 06 07 MA INC



## GLOSSY

### BRILLO LABIAL HIDRATANTE

Bálsamo labial con textura cremosa y acabado brillante que deja un ligero toque de color sobre los labios a la vez que los hidrata y los protege de los rayos UVA/UVB (SPF10 testado). Se presenta en formato de lápiz jumbo retractable para una aplicación cómoda, rápida y sin derrame de producto.

XB670 / (+ref. color) · BRILLO LABIAL · 2 tonos



02 03



\*Los colores son orientativos.

## LUSCIOUS

### BARRA DE LABIOS VOLUMEN

Nueva generación de barra de labios que combina color con un efecto volumen testado. La textura suave desliza sobre los labios para una aplicación confortable y homogénea. Los aminoácidos dermoafines y los polímeros específicos confieren a la barra una adhesión óptima y larga duración. Fórmula sin parabenos.

XB262 / (+ref. color) · BARRA DE LABIOS · 11 tonos



01 02 03 04 05 06 07 08 09 10 11



## LIP&LOVE

### BARRA DE LABIOS HIDRATANTE

Barra de labios cremosa, de color intenso y luminoso con propiedades hidratantes gracias al extracto de mango incluido en su fórmula. La textura suave es fácil de aplicar y muy confortable. La liberación del color es uniforme con una adherencia impecable para un resultado de larga duración. Sin parabenos.

XB261 / (+ref. color) · BARRA DE LABIOS · 14 tonos



01 02 03 04 05 06 07



08 09 10 11 12 13 14

## RESISTIME

### RESISTIME BARRA DE LABIOS NO TRANSFER

Barra de labios de acabado semi mate formulada con ingredientes especiales para una larga duración sin dejar huella y sin renunciar al confort. Contiene activos vegetales antioxidantes e hidratantes que incrementan las defensas naturales de las células. Los labios quedan protegidos de la foto envejecimiento y aparecen llenos y lisos. La textura cremosa es ultra confortable. Se desliza sobre los labios con una sensación aterciopelada y suave dejando un film de color intenso muy fino.

XB267 / (+ref. color) · BARRA DE LABIOS · 10 tonos



01 02 03 04 07 09 10 11 12 13



\*Los colores son orientativos



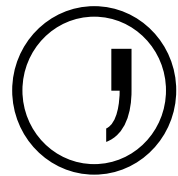

D'ORLEAC  
PROFESSIONAL



D'ORLEAC  
PROFESSIONAL



#### EXPOSITOR DE TODA LA LÍNEA

Mueble en poliestireno negro y con pie en metal. Presenta la línea completa de maquillaje e incluye todos los testers. Su diseño permite visualizar y acceder cómodamente a todos los productos. Lleva tapa de metacrilato transparente e imán en la zona de compactos para protegerlos y facilitar posibles recambios de pastillas de colores.

XE6001 - EXPOSITOR GENERAL



#### EXPOSITOR CON SELECCIÓN DE COLORES

Mueble fabricado en poliestireno negro con un diseño compacto y elegante que permite acceder a todos los productos. Presenta la línea completa de maquillaje, pero solamente incluye los testers de los colores más vendidos a diferencia del expositor general. Lleva tapa de metacrilato transparente e imán en la zona de compactos para protegerlos y facilitar posibles recambios de pastillas de colores. Por su tamaño es ideal para pequeñas tiendas, salones de belleza o peluquería que disponen de un espacio limitado para trabajar y presentar productos.

XE6002 - SALÓN



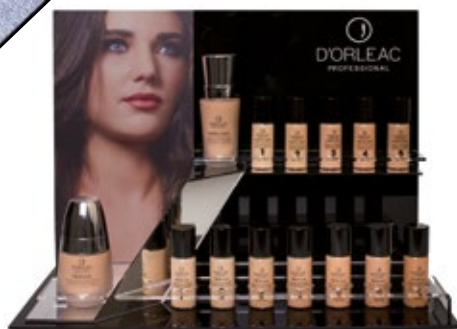

**EXPOSITOR DE MOSTRADOR DE NEBULA Y MATT&CARE**

De diseño elegante y compacto, este expositor de poliestireno negro con partes en efecto espejo, presenta las líneas de maquillajes fluidos Nebula y Matt&Care. Incluye una unidad de venta de cada línea y un probador por color. Es muy práctico para que el consumidor pueda elegir su maquillaje y su color según su tipo de piel y carnación.

**XE600MF · EXPOSITOR MAQUILLAJES FLUIDOS**



**EXPOSITOR DE MOSTRADOR CON SELECCIÓN DE COLORES**

Expositor de mostrador fabricado en poliestireno negro con un diseño compacto y elegante. Presenta una selección reducida de productos de maquillaje exclusivamente de color. Lleva tapa de metacrilato transparente e imán en la zona de compactos para protegerlos y facilitar posibles recambios de pastillas de colores. Por su tamaño es ideal para pequeñas tiendas, salones de belleza o peluquería que disponen de un espacio muy limitado para trabajar y presentar productos.

**XE6003 · EXPOSITOR COLORIDO**



**EXPOSITOR DE MOSTRADOR DE POLVOS COMPACTOS**

Expositor de mostrador fabricado en poliestireno negro, de tamaño reducido, su diseño permite visualizar y acceder cómodamente a los colores que quedan protegidos por una tapa transparente. Compuesto por todos los productos en polvo compacto de la línea: Hidravel, Polvo Matizador, Bronzing y Colorete.

**XE600M2 · MAQUILLAJES 2**



**EXPOSITOR DE MOSTRADOR DE MÁSCARAS**

Expositor de mostrador fabricado en poliestireno negro diseñado para exponer las diferentes líneas completas de máscaras: BB Volume, BB Long, BB Curl, Fame Look, Waterproof y Mascara gel para cejas y pestañas. Permite almacenar de manera ordenada 30 unidades para la venta. Incluye un probador por tipo.

**XE600MSC · MASCARAS DE PESTAÑAS**



**EXPOSITOR DE MOSTRADOR BARRAS LIP&LOVE**

Expositor de mostrador fabricado en cartón diseñado para exponer la línea completa de las barras de labios lip&love. Permite almacenar de manera ordenada 48 barras de labios para la venta. Lleva una franja indicativa del color donde van colocados los probadores.

**XE600LL · EXPOSITOR LIP&LOVE**



**EXPOSITOR DE MOSTRADOR COLOR LABIAL VELVET**

Expositor de mostrador fabricado en poliestireno negro diseñado para exponer la línea completa de los colores labiales velvet. Permite almacenar de manera ordenada 56 unidades para la venta. Incluye un probador por color.

**XE600VE · EXPOSITOR VELVET**



**XM2653747 · MANTA LÁPICES (lápices no incluidos)**

**NUEVO**



**XE600SH**



**XE600MO**



**EXPOSITOR CONTENEDOR**

Expositor contenedor, formado por una base fabricada en poliestireno negro y un cubilete transparente para depositar las sombras de ojos en formato Monomatic. Permite exponer y disponer de las sobras en muy poco espacio. Contiene sombras de ojos Monomatic.



**EXPOSITOR DE MOSTRADOR BARRAS LUSCIOUS**

Expositor de mostrador fabricado en poliestireno negro diseñado para exponer la línea completa de las barras de labios luscious. Permite almacenar de manera ordenada 40 barras de labios para la venta. Incluye un probador por color.

**XE600LU · EXPOSITOR LUSCIOUS**





Expositor de mostrador en poliestireno blanco glaseado diseñado para exponer y almacenar los esmaltes de tratamientos de uñas (Endurecedor, Calcium Gel, Activador del Crecimiento, Aceite Nutritivo, Hydrating gel, Quitacutículas, Mascarilla Blanqueadora), bases de manicura (Base Multiuso, Aquabase, Antiestrias) y de acabados (Top Coat y Gel Top Coat). Capacidad para 72 unidades.

**XE600TU EXPOSITOR TRATAMIENTOS DE UÑAS + UNIDADES DE VENTA**



Expositor de mostrador en metacrilato negro. Diseñado para exponer y almacenar esmaltes y tratamientos de uñas. Capacidad para 60 unidades. 30 esmaltes y 30 tratamientos.

**XE600ESM EXPOSITOR D'ORLEAC ESMALTES + UNIDADES DE VENTA**



Expositor de mostrador en poliestireno negro diseñado para exponer y almacenar los esmaltes de uñas Everlac Express. Capacidad para 40 unidades.

**XE600EVX EXPOSITOR D'ORLEAC EVERLAC EXPRESS ESMALTES + UNIDADES DE VENTA**



Expositor dispensador de lápices fabricado en metacrilato efecto espejo. Dividido en 6 bandejas interiores en termoconformado transparente con 4 separaciones, cada una de ellas tienen capacidad para 12 lápices. Permite exponer los lápices a la vez que los almacena. Se adapta a todas las medidas de los lápices D'orleac y colores distintos.

**XE600LAP EXPOSITOR VITRINA PARA LÁPICES**



**DIVA'S**  
BY ROSER



**Diva's** no es un simple nombre, es un proyecto con una clara actitud. La valentía de romper estereotipos y lanzarse a conquistar nuevos retos. Admiro a las **Diva's** de hoy en día, esas personas guerreras que no se conforman y deciden en su vida el cuando, cómo, donde y porque.



**KIT MAQUILLAJE DIVA'S BY ROSER N°1 GOLDEN**

El kit Golden se compone de: 1 paleta de 6 sombras de ojos · 1 eye liner negro glitter · 1 lápiz negro · 1 iluminador liquido dorado · 1 color labial rojo metálico.

DIVAKITI



**KIT MAQUILLAJE DIVA'S BY ROSER N°3 SILVER**

El kit Silver se compone de: 1 paleta de 6 sombras de ojos · 1 eye liner negro glitter · 1 lápiz negro · 1 iluminador liquido blanco perla · 1 color labial arena mirror.

DIVAKIT3



**KIT MAQUILLAJE DIVA'S BY ROSER N°2 NIGHT**

El kit NIGHT se compone de: 1 paleta de 6 sombras de ojos · 1 eye liner negro glitter · 1 lápiz negro · 1 iluminador liquido bronce · 1 color labial granate mirror.

DIVAKIT2



DIVAPA



DIVALAB1



DIVALAB2



DIVALAB3



DIVAIL1



DIVAIL2



DIVAIL3



ZIDIVABO



DIVAEL



DIVALA



LIMA CORTA D'ORLEAC 100/180  
XL500200NE



MAGIC PULIDOR-ABRILLANTADOR  
XL5003727



PULIDORA, FINALIZADORA DOBLE ACOLCHADA  
XL500610



BANANA 2 CARAS 100/180 PIEDRA  
XL500501PI



BANANA 2 CARAS 100/180 NEGRA  
XL500501NE



ACOLCHADA 1 CARA 120  
XL500101



ACOLCHADA 1 CARA 180  
XL500102



ACOLCHADA 1 CARA 240  
XL500103



ACOLCHADA 2 CARA 100/180 PIEDRA  
XL500201PI



ACOLCHADA 2 CARA 100/180 NEGRA  
XL500201NE



ACOLCHADA 2 CARA 100/180 MARFIL  
XL500201MF



ACOLCHADA LAVABLE 2 CARAS 80/180  
XL500210



ACOLCHADA 4 CARAS 120/240/280/320  
XL500401

**NUEVO**



LIMA DE VIDRIO DOBLE 13 CM  
XL5031891



LIMA PREMIUM 100  
XL501100



LIMA PREMIUM 240  
XL501240



LIMA PREMIUM 180  
XL501180



CUBO D'ORLEAC  
2 CARAS 100/180  
XC7100202



CUBO D'ORLEAC  
1 CARA 100  
XC7100101



CUBO D'ORLEAC  
LAVABLE MEDIANO  
XC7100501



CUBO D'ORLEAC  
PULIDOR MAGIC  
XC7103766



Torno de manicura portátil 0-30000 Rpm  
Incluye batería, manípulo, caja control para poner cintura, 4 limas.  
Ideal para servicios de manicura a domicilio.  
El manípulo peso 160 grs y mide 135 mm.

TORNO UÑAS  
XS416202



Torno de manicura de 85 vatios para limar, pulir y finalizar las uñas. Tiene una velocidad de 0 a 35000 Rpm. Incluye el pedal, el manípulo, una base de apoyo y una caja con 4 limas. Es una herramienta ideal para salones especializados en manicura, salones de belleza... El manípulo pesa 213 grs y mide 130 mm.

TORNO UÑAS  
XS4165500



Torno de manicura de 35 vatios para limar, pulir y finalizar las uñas. Tiene una velocidad de 0 a 30000 Rpm. Incluye el pedal, el manípulo, una base de apoyo y una caja con 4 limas. Es una herramienta ideal para peluquerías que ofrecen servicios de manicura. El manípulo pesa 160 grs y mide 135 mm.

TORNO UÑAS  
XS4163500



## CLASSIC



### ESMALTE DE UÑAS

Elaborado con una fórmula hipoalergénica que respeta la naturaleza de la uña, de fácil aplicación, secado rápido, brillo duradero, permanencia y resistencia a los golpes. Buena cobertura con una sola capa.

La gama la componen colores normales, perlados y mates.

XE190 CLASSIC (+ref. color) • (ver carta colores)



1XE190COL2018 CARTA DE COLOR CLASSIC

## WEEKLAC ESMALTE DE LARGA DURACIÓN



Sistema de esmaltado con una combinación de un esmalte de color y un top coat que garantiza unas uñas perfectas durante una semana con el acabado y el brillo de una manicura gel. La fórmula respetuosa con la uña, no contiene ningún tolueno, formaldehído ni DBP. Gracias a su tecnología exclusiva, el brillo se reactiva día tras día con la luz natural así como la resistencia. El Top Coat sensible a la luz viene presentado en una elegante botella opaca metalizado en plata brillante. La rutina de aplicación es muy fácil. Se aplican dos capas de color dejando secar cada capa dos minutos y se finaliza con una capa de Top Coat. No se necesita lámpara. Se elimina el esmalte con un quitaesmalte sin acetona.

XE180 (+ref. color) • (ver carta colores)



1XE180COL2018 CARTA COLOR WEEKLAC



NUEVA  
IMAGEN



BLANCO MANICURA  
FRANCESA  
XE130FM1

NUEVA  
IMAGEN



PORCELANA  
MANICURA FRANCESA  
XE130FM824



ROSA  
MANICURA FRANCESA  
XE130FM825



GEL TOP COAT  
XS3405272



TOP COAT  
XS3405273



MANICURA FRANCESA ROSA  
XM1206739



MANICURA FRANCESA PORCELANA BEIG  
XM1206738

NUEVA  
IMAGEN

MANICURA FRANCESA  
Conjunto de tres productos para realizar una manicura profesional: un esmalte blanco intenso, un elegante esmalte beige (kit XM1206738) o rosa porcelana (kit XM1206739) y unas pegatinas para conseguir un borde perfecto entre las dos zonas pintadas. Incluye Top Coat

EVERLAC



1XE160165COL2018  
CARTA COLOR  
EVERLAC Y  
EVERLAC EXPRESS



ESMALTE EN GEL EVERLAC  
Esmalte gel semipermanente de secado en lámpara LED/UV para una manicura perfecta durante dos semanas. La línea se compone de una gama de colores clásicos, de una base gel para aplicar antes del color (XE160BG) y del Gloss Gel (XE160GG). Una vez preparada y limpiada la uña con la Solución Preparadora, se procede a la aplicación de una capa de Base Gel, de una o dos capas de esmalte de color y de una capa de Gloss Gel. Cada capa de esmalte se tiene que secar en lámpara. Se finaliza el trabajo limpiando la uña con la Solución Limpiadora. Para retirar el esmalte, se utilizará la Acetona Aromática de la misma marca.  
XE160 · ESMALTE EN GEL 9 ml. · 21 Tonos (ver carta colores)

ESMALTE EN GEL EVERLAC EXPRESS  
Esmalte gel monofásico de secado en lámpara UV/LED muy rápido y fácil de usar ya que solo se aplica una capa de esmalte. No es necesario poner ni base, ni top. Tampoco se tiene que limpiar con la solución limpiadora una vez secado con lámpara. La duración del esmalado es de 7/10 días aproximadamente. Para retirar el esmalte, se utilizará la Acetona Aromática.  
XE165 · ESMALTE EN GEL 7 ml. · 17 Tonos (ver carta colores)





COJIN MANICURA  
XC2001212

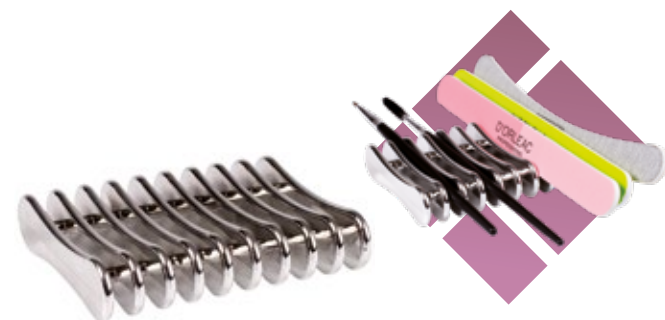

SOPORTE PARA LIMAS Y PINCELES  
XL50209



PUNZONES DECORACIÓN UÑAS  
5 uds.  
XP95005



INSTRUMENTO  
MANICURA N° 375  
XB07500375



CAJA PORTAGEMAS LLENA  
(12 modelos)  
XG071200



CAJA PORTAGEMAS LLENA  
(12 modelos FANTASÍA)  
XG071201



CAJA PORTAGEMAS VACÍA  
XG071100



RUEDA PRUEBAS DE MANICURA  
XE155000



QUITACUTÍCULAS  
XQ0504107

- Tratamiento suave para las cutículas. Ablanda y ayuda a eliminar las cutículas y las pieles muertas para un contorno perfecto de la uña. Fácil de aplicación gracias al pincel fijado en el tapón.
- Aplicar alrededor de la uña. Tras un minuto bajar las cutículas con un palito de naranja y quitar las pieles muertas con un corta cutícula.



ACTIVADOR DEL  
CRECIMIENTO  
XA1004488

- Activador del crecimiento, rehidratante y endurecedor de uñas, a base de aminoácidos, vitaminas A, C y E, extractos vegetales y algas. Especial para uñas delgadas, frágiles, débiles y de crecimiento lento.
- Se trata de una laca semi opaca en un tono rosado que se puede emplear como base aplicando una sola capa, o como producto de acabado natural si se aplican dos capas.



AQUABASE  
XA58001

- Laca de uñas transparente rosa pastel que actúa de base para mejorar la adherencia del esmalte de color. Formulada al agua tienen un mayor cuidado de la uña. Puede utilizarse como esmalte incoloro para un acabado natural. Es ideal para la manicura masculina.
- Aplicar una capa fina una vez limpia y preparada la uña para el esmaltado, esperar a su secado y a continuación esmaltar con el color deseado.



BASE MANICURA  
XE1335270

- Laca de uñas transparente con filtro UVA que actúa de base para mejorar la adherencia del esmalte de color. Puede utilizarse como esmalte incoloro para un acabado natural.
- Aplicar una capa fina una vez limpia y preparada la uña para el esmaltado, esperar a su secado y a continuación esmaltar con el color deseado.



ANTIESTRIAS REGENERADOR  
XA57101

- Rellena las estrías y alisa las pequeñas imperfecciones a la vez que nutre y refuerza la uña. Aplicar una capa antes del esmalte o utilizar como esmalte de acabado natural ligeramente rosado.



ACEITE NUTRITIVO  
XA0404493

- Mezcla de aceites vegetales y vitaminas E y F de rápida absorción.
- Retiene la humedad natural para prevenir la sequedad y el decapado de la uña. Suaviza y protege las cutículas irritadas y aporta brillo y flexibilidad a la uña.
- Se aplica una gota sobre la uña limpia y sin esmalte y se masajea hasta la absorción completa.
- Lavar y secar bien las manos antes de aplicar el esmalte.





- Producto de tratamiento destinado al fortalecimiento de la uña, especialmente indicado para las de tipo frágil y quebradizo.
- Actúa desde la primera aplicación, acentuándose el efecto con el uso continuado. Puede emplearse como top coat o como base para mejorar la permanencia del esmalte.
- Precaución: proteger las cutículas con una crema grasa. Contiene formaldehído.

**ENDURECEDOR**  
XE0705272



- Gel translúcido anaranjado especial para la piel que rodea la uña y las cutículas. Estimula la circulación en la matriz de la uña, dándole flexibilidad y resistencia a la uña que va creciendo, porque aporta un nivel elevado de humedad, lo cual previene padastros y da un aspecto sano.

**HYDRATING GEL  
PARA CUTÍCULAS**  
XH1505146



- Producto translúcido de tratamiento, destinado a estimular el crecimiento de la uña y reforzarla. Rellena las imperfecciones dejando la uña lisa y preparada para el esmalte. También puede emplearse sola como base para un acabado natural. Indicado para uñas frágiles y secas.

**CALCIUM GEL**  
XC0205767



- Especialmente Indicado para uñas dañadas y fragilizadas.
- Contiene 5 vitaminas y 5 extractos de plantas para hidratar, nutrir, revitalizar y mejorar el estado de la uña. Se puede utilizar como base antes del esmalte o como tratamiento aplicando 2 capas 2 veces a la semana.

**REVITALIZANTE**  
XE13501

**EVERLAC**



- Kit básico para realizar un esmaltado semi permanente Everlac. Contiene todos los productos y accesorios para realizar una manicura completa. Ideal para escuelas.

**BASIC KIT**  
XE160KIT



- EVERLAC SOLUCIÓN PREPARADORA Líquido específico para la aplicación del esmalte gel Everlac. Limpia y desengrasa la uña antes de aplicar la base gel. Limpiar la uña con un papel de celulosa impregnado de la solución preparadora y dejar secar. Disponible en dos formatos: 150 ml y 300 ml.

**EVERLAC SOLUCION  
PREPARADORA 150 ml**  
XE160PPI

**EVERLAC SOLUCION  
PREPARADORA 300 ml**  
XE160PP



- EVERLAC ACETONA AROMÁTICA Acetona específica para retirar los esmaltes semi permanentes Everlac y Everlac Express. Antes de aplicar el acetona, se aconseja limar ligeramente la capa esmaltes para una mayor penetración del líquido. Colocar sobre la uña, un algodón previamente impregnado de Acetona, envolver con papel de aluminio y dejar actuar unos 10 minutos. Para acelerar el proceso se puede utilizar una lámpara LED/UV. Retirar los restos de esmaltes con un palito de naranjo. Disponible en botellas de 150, 300 y 1000 ml.

**EVERLAC ACETONA AROMÁTICA 150 ml**  
XE160AC1

**EVERLAC ACETONA AROMÁTICA 300 ml**  
XE160AC

**EVERLAC ACETONA AROMÁTICA 1000 ml**  
XE160AC10

**CREMA DE MANOS**



- La vitamina E combate el envejecimiento
- No engrasa y está suavemente perfumada

**BOTE 300 C.C**  
XC6605284

**TUBO (75 ml.)**  
XC6605055



- EVERLAC SOLUCIÓN LIMPIADORA Líquido específico para la aplicación del esmalte gel Everlac. Limpia y desengrasa la uña al finalizar la aplicación del gel. Permite quitar los restos de producto una vez finalizado el esmaltado. Limpiar la uña con un papel de celulosa impregnado de la solución limpiadora después de aplicar y secar el gloss gel. Disponible en dos formatos: 150 ml y 300 ml.

**EVERLAC SOLUCION  
LIMPIADORA 150 ml**  
XE160LP1

**EVERLAC SOLUCION  
LIMPIADORA 300 ml**  
XE160LP



**DOSIFICADOR  
QUITAESMALTE**  
XD5000004

**QUITAESMALTE**



- No contiene acetona
- Se puede utilizar en uñas postizas

**(200 ml.)**  
XQ1005696

**(1 l.)**  
XQ1004105

**SECANTE RÁPIDO  
DE UÑAS(200 ml.)**  
XS3305576

**QUITAESMALTE  
CON ACETONA 200ml**  
XQ110200



**DILUYENTE**  
XD2005271



**CUADRADITOS QUITAESMALTE**  
(1 ROLLOS 1.000 uds.)  
XQ1602500



**CORRECTOR DE ESMALTES**  
XR2003360



**LÁMPARA DE MANICURA LED 6W**  
XL0308

Lámpara led 6 W para secar esmaltes semipermanentes. 34 LED. Temporizado de 60 segundos. Medidas lámpara: 141 X 98 X 65 mm.



**LÁMPARA LED 5 W**  
XL0306

Lámpara LED de manicura de 5 W. Es una lámpara de reducidas dimensiones y muy práctica para usar en cualquier lugar. Ideal para cursos, talleres, incorporar en kits, etc. Tiene un timer integrado de 60 segundos. Medidas de la lámpara: 14 x 7 x 6 cm.



**LÁMPARA MANICURA LED-UV D'ORLEAC 48 W**  
XL0102

Lámpara de uñas UV/LED 48 W de luz roja con sensor de encendido automático y timer de 30, 60 y 90 segundos. Permite curar los esmaltes de uñas de gel Everlac y Everlac Express. La base es extraíble para los pies. Longitud de ondas: 365-405 mm. Medidas lámpara: 197 x 120 x 65 mm.



**LÁMPARA MANICURA MULTI LED 36 W**  
XL0307

Lámpara de manicura de 36 W de potencia y con 18 bombillas de LED con varias longitud de onda que permite secar más rápidamente esmaltes semi permanentes. El diseño de esta lámpara es funcional y elegante. Tiene una pantalla táctil y un temporizador de 10-30-60 y 90 segundos. La bandeja de la base es extraíble para poder trabajar manos y pies. Medidas de la lámpara: 16,2 largo x 18 ancho x 8,6 alto cm.



**HIGIENIZANTE**  
(500 ml)  
XH1250025

Higienizante D'orleac con aloe Vera para limpieza en profundidad de manos y pequeños utensilios.



**HIDROALCOHOLIC SPRAY**  
(75 ml)  
XH1250075

Solución hidroalcoholica con alto contenido en alcohol para limpiar en profundidad manos y utensilios profesionales de peluquería y estética. Modo de empleo: si es posible, lavar primero las manos y utensilios con agua y jabón, secar bien y aplicar el producto a una distancia de unos 20 cm aproximadamente. No aplicar en la cara ni sobre heridas o erosiones de la piel.



**GEL HIDROALCOHÓLICO**  
(150 ml)  
XH1250150

Gel hidroalcohólico en formato de 150ml con Aloe Vera. Formato bolso.



**HIDROALCOHOLIC SPRAY**  
(200 ml)  
XH1250200

Solución hidroalcoholica con alto contenido en alcohol para limpiar en profundidad manos y utensilios profesionales de peluquería y estética. Modo de empleo: si es posible, lavar primero las manos y utensilios con agua y jabón, secar bien y aplicar el producto a una distancia de unos 20 cm aproximadamente. No aplicar en la cara ni sobre heridas o erosiones de la piel.

**NUEVO**



**TOALLITAS DESMAQUILLANTES**  
(24 uds.)  
XD07025



**GEL HIDROALCOHÓLICO GARRAFA**  
(5L)  
XH1255000

Garrafa de 5 litros de gel hidroalcoholico para rellenar. Contiene un 70% de etanol. La garrafa está graduada en fracciones de 0,5 lts.



HOMBRES  
XR5005288HO



Roll on cera 110 ml corporal D'ORLEAC

AZUL XR5005288AZ	ROSA XR5005288RO	NATURAL XR5005288MI
CHOCOLATE XR5005288CH	VERDE XR5005288VE	MARFIL XR5005288MF



ACEITE POSTDEPILACIÓN  
1/2 LITRO  
XA0504894



ACEITE POSTDEPILACIÓN  
ACEITE 1/4 LITRO  
XA0504895



PAPEL PARA CERA TÍBIA  
(100 tiras)  
XT4505210



CERA DE ABEJAS NATURAL EN DISCOS  
(400 gr)  
XC323400



(1.000 gr)  
XC3231000



CERA ABEJAS EN DISCOS (caja 2 kgs)  
MIEL  
XC3233717MI



RETARDADOR  
(caja 10 frascos)  
XF0505121



CERA FRÍA (8 uds.)  
XC3503809



TIBIA (BOTE 500 GRS)  
XC3705428



EN BANDEJA  
(500 g)  
XC3303182



GEL  
POSTDEPILATORIO  
(500 ml)  
XG0505768



BANDAS  
DEPILACIÓN ROLLO  
(200 uds.)  
XB1605172



CALENTADOR ROLL ON  
INDIVIDUAL D'ORLEAC  
XC1205106



BASE 2 CALENTADORES  
ROLL ON TWINROLL  
XB3406749



D'ORLEAC INDIVIDUAL  
PORTÁTIL  
XC1305295



BASE 2 CALENTADORES  
ROLL ON D'ORLEAC  
XB3405106



BASE 3 CALENTADORES  
XB3504937



PUNTA  
CANGREJO  
XP7042015



PUNTA OBLICUA  
XP7042018



Potencia: 130w · Voltaje: 110 / 240 · Temperatura trabajo: 55°  
Medidas cubeta: 29 largo, 16 ancho, 9 fondo · Capacidad 2,75 litros

BAÑERA D'ORLEAC W03  
PARAFINA 2,75 LITROS  
XB220W03



PARAFINA  
(1/2kg)  
XP1405286



**MAQUILLAJE 3D  
BLENDER GOTA**  
XE46002



**MAQUILLAJE SILICONA**  
XE4001980

**ESPONJAS**



**BORLA APOYO  
PACK (2 un.)**  
XB5105775



**NB07 OVAL**  
XE450NB07



**ESPONJA MAQUILLAJE**  
(bolsa 50 uds.)  
XE5004322



**NB09 TUBO**  
XE450NB09



**NB12 GOTA**  
XE450NB12



**NB24 REDONDA**  
XE450NB24

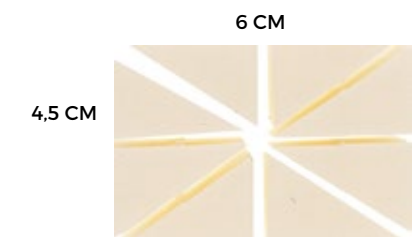

**LÁTEX**  
(divisible x8)  
XE4905519



- Bolsa 500 uds.
  - 5x5 CM
  - Especialmente indicado para desmaquillar ojos
- XA220055 · ALGODON DESMAQUILLANTE PARA OJOS



### BIFÁSICO

DESMAQUILLADOR DE OJOS BIFÁSICO 150 ml  
Elimina fácilmente el maquillaje de ojos y labios, incluso las fórmulas resistentes al agua. Respeta la delicada piel del contorno de los ojos dejándola suave y flexible. Agitar bien el producto antes de usar para mezclar ambas fases. Aplicar con la ayuda de un algodón.

XD07150 · DESMAQUILLANTE BIFASICO OJOS/LABIOS



DOBLE CON DEPÓSITO  
XA1150859



FINO  
XA1205075



CEPILLO BROSSAGE  
D'ORLEAC 8001 NYLON  
XC2504313



Marta k  
SOMBRAS  
XP270DP06



Marta k  
SOMBRAS  
XP270DP04



Marta k  
SOMBRAS  
CARRADO  
XP270DP08



Sintético  
LABIOS  
XP270DP10



Látex  
ESPONJA  
XP270DP12



Sintético  
FLÚIDOS  
XP270DP03



Cabra  
COLORETE  
XP270DP02



D'ORLEAC  
PROFESSIONAL



Pony  
SOMBRAS CORTO  
XP250TW-17



Pony & Goat Mix  
SOMBRAS ANCHO  
XP250TW-19



Sintético  
COLORETE  
XP250TW-20



Cabra  
SOMBRAS  
XP250101-S



Cabra  
COLORETE  
XP250208-2

NUEVO



PEINE RIMEL CEJAS  
Y PESTAÑAS  
XP2803500



Sintético  
LABIOS OVAL  
XP250208-4



Cabra  
POLVOS  
XP250TW-01



Cabra  
REDONDA POLVOS  
XP250TW-02



Sintético  
MASCARILLA  
XP250TW-03



D'ORLEAC  
PROFESSIONAL



MASCARILLA  
XP3403815



Sintético EYE LINER  
XP250TW-05

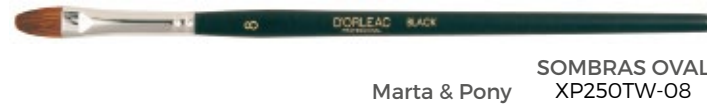

Marta & Pony  
SOMBRAS OVAL  
XP250TW-08



Sintético CEJAS  
XP250TW-09



Sintético GOUPILLÓN  
XP250TW-18



Látex ESPONJA  
XP250TW-11



Sintético PINCEL PEINE  
XP250TW-15



Sintético DIFUMINADOR  
XP250TW-16

PINCELES NAIL (DECORACIÓN DE UÑAS)

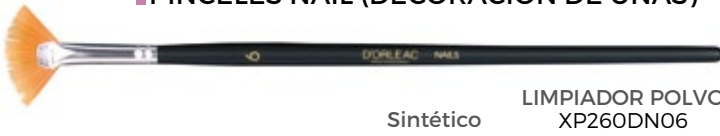

Sintético LIMPIADOR POLVO  
XP260DN06



ROUND  
XP260DN04



SRT SINTÉTICO  
XP260DN01



ART LONG  
SINTÉTICO  
XP260DN02



Marta SABLE STRIPER  
XP260DN03



Mixed Hair FLAT  
XP260DN05



MANTA PINCELES  
(15 uds.)  
XM271015



APLICADOR  
COLOR LABIOS  
(50 uds.)  
XP300L



PALETA Y  
ESPATULA PARA  
MAQUILLAJE  
XP300P



APLICADOR  
EYELINER  
(50 uds.)  
XP300E



APLICADOR  
MASCARA  
(50 uds.)  
XP300M



APLICADOR  
SOMBRA OJOS  
(50 uds.)  
XP300S





38 CM

18 CM

- Cinturón de longitud regulable
  - Bolsillo frontal con cremallera
  - 6 departamentos para accesorios
  - Polyester negro
- ESTUCHE PORTA HERRAMIENTAS  
XM270017

NUEVA  
IMAGEN



MANTA PINCELES (vacía)  
XM2703358



CINTURON PORTA  
ACCESORIOS NEGRO  
XM26001

20 CM

60 CM

46 CM



Peso: 14,4 kg.

MALETÍN TOCADOR  
GRANDE CON PATAS  
XM0604628

36 CM

24 CM

40 CM



Peso: 6,70 kg.  
MALETÍN NEGRO  
CON LUZ  
XM0604617

52 CM

18,5 CM

36 CM



Peso: 9,70 kg.  
Máx: 82,5 cm  
Mín: 72,5 cm  
MALETÍN TOCADOR  
CON PATAS  
XM0604615



MALETÍN MEDIANO  
CON CARRO  
NEGRO  
XM0604600



MALETÍN  
POLIVALENTE  
XM0604613



NECESER  
MAQUILLAJE  
XM0604603



NECESER ORGANIZADOR  
MAQUILLAJE  
XM0604618



MALETÍN D'ORLEAC  
PEQUEÑO  
XM0604601



MALETÍN D'ORLEAC  
MEDIANO  
CON CARRO NYLON  
XM0604608



MALETÍN NEGRO  
MAQUILLAJE  
XM0604627



BOLSO NEGRO  
POLIVALENTE  
XM0604614



Neceser de manicura desplegable en tejido acolchado rosa, color que contrasta con el interior de color negro. Se cierra mediante dos botones presión. Una vez desplegado, encontraremos dos compartimentos inamovibles cerrados por cremallera.

Los compartimentos miden: 26 x 14,5 x 4 cm, perfecto para guardar limas, algodones, pinceles, pequeñas herramientas y 26 x 14,5 x 8,5 cm que viene con un bandeja troquelada para guardar 18 esmaltes. La bandeja se puede extraer por si se necesita una zona más amplia de almacenamiento para otro tipo de productos. El neceser desplegado mide 75 cm de largo. Medidas cerrado: 27,5 cm x 15,5 cm x 15,5 cm.

NECESER ROSA PARA MANICURA  
XM0604619RO



Organizador enrollable para guardar y/o transportar 14 botellas de esmaltes. También se puede utilizar para poner productos de maquillaje pequeño tipo barras de labios Luscious, Lip & Love, Corrector en crema...

ORGANIZADOR ENROLLABLE 14 ESMALTES  
XM0604620



- Exterior: Un bolsillo frontal con cremallera. Cinta trasera para maleta
- Interior: Dos bolsillos con cremallera y 5 bolsillos sin cremallera. Dos compartimentos con separador central extraíble

BANDOLERA  
XM0604621



NECESER TRANSPARENTE  
XM0604622



NECESER CILINDRICO  
XM0604623



- Preparar kit para escuela o simplemente para guardar y organizar cualquier tipo de artículos
- Material PVC

NECESER BANDOLERA  
TRANSPARENTE  
XM0604626



- Neceser nylon negro y tapa transparente
- Permite guardar y organizar cualquier tipo de artículo
- Material PVC y Nylon

NECESER RECTANGULAR  
XM0604625



SILLA DE MAQUILLAJE NEGRA XS548001



Largo: 90  
Ancho: 40  
Alto: 70

MESA MANICURA PLEGABLE 11A XM470MT11



- Espejo doble giratorio
- Luces led (4 pilas AAA no incluidas)
- 5 aumentos
- Interruptor táctil
- Con placa de almacenamiento en la base para pequeños accesorios

ESPEJO CON LUZ, 2 CARAS, CON PIE ES7222



- Espejo con tres ventosas
- 10 aumentos

φ 15 cm

ESPEJO D'ORLEAC VENTOSAS ES7242



D'ORLEAC BOLSO 5 AUMENTOS E330600



- Espejo bolso 3 caras (x 1 x 5 y x 10) con luz led · Batería recargable de 300 mah · Cable USB incluido · Medidas: Ø 10 cm - 2,5 cm (alto)

ESPEJO BOLSO 3 CARAS ES7237



- Espejo con rotación
- 10 aumentos
- Soporte desmontable

ESPEJO CON PIE ES7210



- Espejo doble
- 5 aumentos
- Con soporte

ESPEJO 2 CARAS CON SOPORTE ES7003

ESPEJO DE TOCADOR CON LUZ

- Espejo tocador de 45 x 30 cm con luces led · 12 leds con 3 tipos de luz
- Intensidad ajustable · Interruptor táctil · Placa de almacenamiento en la base para pequeños accesorios



NEGRO ES7279



BLANCO ES7279B

  
D'ORLEANS  
PROFESSIONAL

